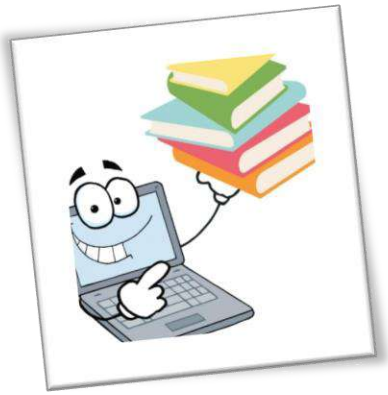

Рекомендации для родителей

по организации дистанционного обучения в МАОУ «СОШ № 1 г. Немана»

Уважаемые родители!

С 06.04 по 30.04.2020 года образовательный процесс в МАОУ «СОШ № 1 г. Немана» будет организован в дистанционном режиме. Посещать школу дети не будут.

Ежедневно по всем предметам учебного плана в соответствии с расписанием уроков педагоги школы будут размещать в электронном дневнике задание на учебный день. Задание включает объяснение и закрепление материала.

Порядок организации урока определяется учителем-предметником самостоятельно, но при обязательном онлайн подключении для общения с детьми (объяснение нового материала, обсуждение возникших затруднений и т.д.), кроме того предусмотрена работа ребят с учебником, оффлайн-видеоуроки, Skype-общение, использование различных (бесплатных) цифровых образовательных ресурсов и платформ.

Обучающиеся направляют выполненные задания учителю-предметнику, прикрепляя фото или скан-копии заданий в электронном дневнике. При отсутствии у обучающегося проводного Интернета по согласованию с учителем-предметником задание можно отправлять с помощью телефона в мессенджерах (Viber, WhatsApp).

Информирование (обратная связь) о достигнутых результатах в режиме дистанционного обучения, ежедневно будет отражается в электронном журнале.

В новых условиях обучения как никогда важны помощь детям, внимание к ним и происходящему. Данные пункты инструкции помогут вам качественно наладить процесс обучения вашего ребенка:

1. Для образовательного процесса обучающимся могут понадобиться:
   - устройство (ноутбук, планшет, компьютер, телефон) с выходом в интернет;
   - колонки или наушники;
   - программы для просмотра веб страниц, видео, прослушивания аудио, просмотра файлов docx, pdf.
   - доступ к дневнику (аккаунт ребенка).
2. Обучающиеся продолжают работать по привычному расписанию (см. дневник, расписание на школьном сайте), находясь дома.

3. Обучение ребёнка в дистанционном режиме потребует от Вас учёта некоторых правил для создания учебного пространства в условиях Вашей квартиры. Вам необходимо продумать, где лучше всего расположить рабочее место ученика.

4. Если у Вас (или близких родственников) есть возможность, проследите, чтобы во время онлайн подключений, общих чатов связи был выключен телевизор в комнате, обеспечена тишина и рабочая обстановка.

5. Постарайтесь первое время наблюдать за работой ребёнка на компьютере, процессом обучения в целом и целевым использованием оборудования и Интернета. Это позволит избежать лишних проблем.

6. Обязательно контролируйте время работы ребёнка на компьютере. Старайтесь снижать зрительную нагрузку ребёнка при работе с компьютером в свободное от учёбы время.

7. Возможны следующие формы работы в этот период:

- работа с обучающими ресурсами (видео, презентации, документы и др.), предложенными учителем;
- работа с учебниками, РТ и бумажными тетрадями по предметам, в объеме, определенном учителем;
- выполнение онлайн заданий в указанные сроки по предложенным ссылкам, с предложенными ресурсами;
- обратная связь с классным руководителем (видеосвязь, обмен сообщениями и пр.)

8. Средства контроля и обратной связи выбирает учитель: тестирование онлайн, чаты, форумы, отправка голосовых сообщений, сбор фотографий работ/фотографий по email, онлайн консультации и др.

9. Рассылку о дистанционных заданиях и приглашения на онлайн консультации обучающиеся получают в электронном дневнике: раздел “домашние задания по предметам” и/или “сообщения”.

10. По всем вопросам, возникающим в процессе дистанционного обучения, нужно незамедлительно обращаться к классным руководителям или к представителям администрации школы.

Благодарим Вас за помощь и участие!